



I SEMINÁRIO INTEGRADO DE PESQUISA

Data: 23, 24, 26 e 27/05/2022

Local: Transmissão ao vivo. Microsoft Teams.

PROGRAMAÇÃO

23/05

9h ABERTURA

Tiago de Almeida Quadros | Coordenador do CEAF



Carlos Vinícius Ribeiro | Secretaria de Educação, Conhecimento e Inovação da ESMPU



Adriano Godoy Firmino | Diretor da ESMPGO



Eduardo Augusto Salomão Cambi | Diretor da ESMPPR

9h30 MESA 1

Grupo: RACISMO (GEPR)

Apresentação do grupo e panorama geral



Livia Vaz | Promotora de Justiça do MPBA e líder do GEPR



Saulo Mattos | Promotor de Justiça do MPBA e líder adjunto do GEPR

Projeto 1: “Não menos estimado”, o Dr. Brasil: a trajetória de um Promotor de Justiça negro no Ministério Público do Estado da Bahia

Pesquisadores:



George Souza Brito



Miguel de Santana Soares



Manuela Damasceno dos Santos

Servidores(as) do MPBA

Projeto 2: Crimes de racismo na comarca de Salvador

Pesquisadores:



Delina Santos Azevedo



Anderson Mendes Cruz Melo

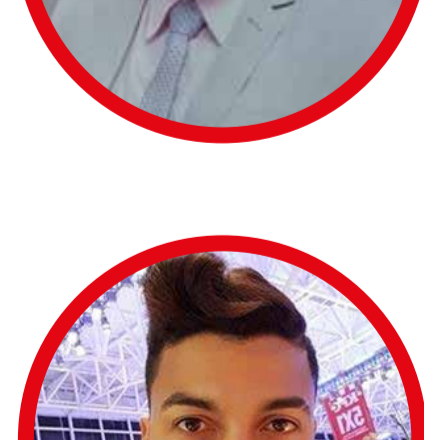

Bruno Silva

Servidores(as) do MPBA

11h MESA 2

Participação Externa Núcleo de Gênero - MPSP

Projeto: "Raio X do Femicídio em São Paulo: é possível prevenir a morte"



Valeria Diez Scarance Fernandes | Promotora de Justiça do MPSP

24/05

14h

MESA 3

Grupo: CÍVEL (GEPC)

Apresentação do grupo e panorama geral



Leila Adriana V. S. de Figueiredo | Promotora de Justiça do MPBA e líder do GEPC

Projeto 1: A (Im)possibilidade da Desconstituição da Parentalidade socioafetiva

Pesquisadoras:



Ana Patricia Jardim



Niedja Correia



Revecca Martins

Servidoras do MPBA

Projeto 2: Como instituir e fortalecer uma cultura de incentivo à autocomposição, na atuação finalística, no âmbito do Ministério Público do Estado da Bahia?

Pesquisadores(as):



Angela Almeida
Servidora do MPBA



Mayanna Ribeiro



Thomas do Nascimento

Promotores de Justiça do MPBA

15h30

MESA 4

Participação: Grupo de Pesquisa da ESMPU

Apresentação do grupo e panorama geral



Zelia Luiza Pierdoná | Procuradora Regional da República (3ª Região) - orientadora da pesquisa

Projeto: O monitoramento dos recursos mínimos constitucionais para a educação à luz da EC 95/16

Pesquisadoras:



Fulvia Helena de Gioia | Chefe do Núcleo Tributário e Professora da Faculdade de Direito da Universidade Presbiteriana Mackenzie

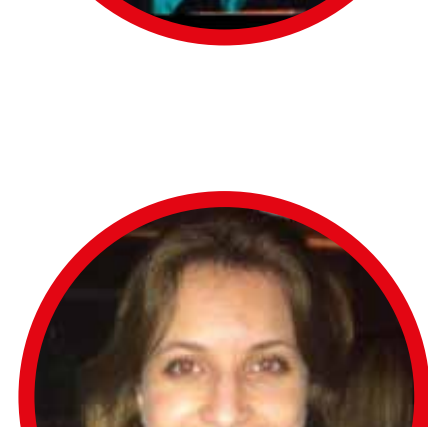

Carolina de Gioia Paoli | Professora da Faculdade de Direito da Universidade Presbiteriana Mackenzie

16h30

MESA 5

Grupo: INFÂNCIA E ADOLESCÊNCIA (GEPIA)

Apresentação do grupo e panorama geral



Andréa Correia | Promotora de Justiça do MPBA e líder do GEPIA

Projeto 1: Filantropia e acolhimento institucional em Salvador e Região Metropolitana

Pesquisadora:

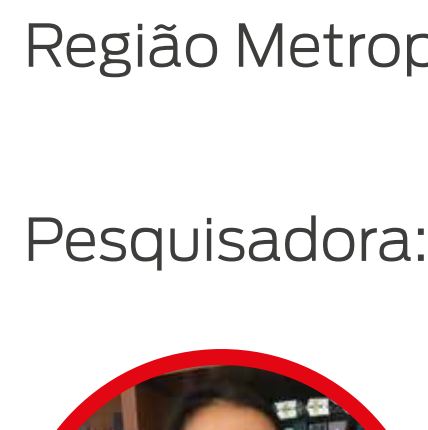

Mariana Meira Porto de Castro
Promotora de Justiça do MPBA

Projeto 2: Cuidado, familismo e gênero: repercussões para o acolhimento institucional de crianças e adolescentes

Pesquisadora:

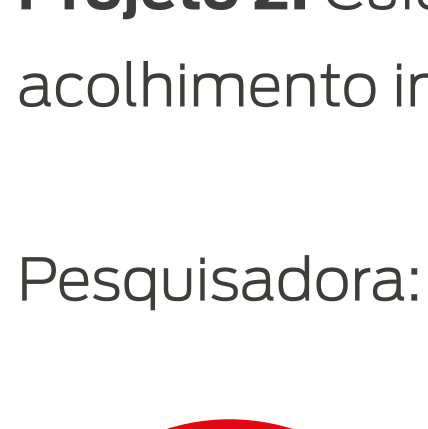

Gislayne de Santana Souza
Servidora do MPBA

26/05

09h

MESA 6

Grupo: SEGURANÇA PÚBLICA E CRIMINALIDADE (GEP_SPCRIM)

Apresentação do grupo e panorama geral



Elmir Duclerc

Promotor de Justiça do MPBA e líder do GEP_SPCRIM



Márcia Teixeira

Promotora de Justiça do MPBA e líder adjunta do GEP_SPCRIM

Projeto: ANPP no Ministério Público do Estado da Bahia

Expositor:

Elmir Duclerc

Promotor de Justiça do MPBA e líder do GEP_SPCRIM

10h

MESA 7

Participação: Grupo de Pesquisa - Compliance e Direitos Humanos (GECDH) ESMPGO

Apresentação do grupo e panorama geral



Marcelo André de Azevedo | Promotor de Justiça do MPMGO

11h

MESA 8

Participação externa: Grupo de Trabalho - Racismo - MPPE

GT Racismo do MPPE - experiências e desafios



Maria Ivana Botelho Vieira da Silva |

Promotora de Justiça e Coordenadora do GT-Racismo do MPPE

Grupo: PATRIMÔNIO PÚBLICO (GEPP)

Apresentação do grupo e panorama geral



Alicia Passeggi

Promotora de Justiça do MPBA e líder do GEPP



Pollyanna Falconery

Promotora de Justiça do MPBA e líder adjunta do GEPP

Projeto 1: A reparação do dano na celebração do acordo de não persecução penal nos crimes contra a Administração Pública sem dano ao erário

Pesquisadora:

Pollyanna Falconery

Promotora de Justiça do MPBA

Projeto 2: Possibilidades e limitações de adequação típica criminal a partir de uma visão tipológica da corrupção

Pesquisadora:

Alicia Passeggi

Promotora de Justiça do MPBA

Projeto 3: A investigação de ilícitos contra a Administração Pública sob a ótica do macroprocesso de despesa pública

Pesquisadores:



Alicia Passeggi

Promotora de Justiça do MPBA



Frank Monteiro

Promotor de Justiça do MPBA

Participação: GRUPO DE PESQUISA EM MÉTODOS AUTOCOMPOSITIVOS – ESMPPR

Apresentação do grupo e panorama geral



Samia Saad Gallotti Bonavides

Procuradora de Justiça

Projeto: A importância da iniciação científica referente ao estudo envolvendo a aplicação de práticas dialógicas e autocompositivas para uma mudança de paradigma no âmbito da atuação e dos relacionamentos com o MPPR.



Samia Saad Gallotti Bonavides

Procuradora de Justiça



Willian Lira de Souza

Promotor de Justiça do MPPR

Participação externa: LABORATÓRIO DE INOVAÇÃO - MPRJ

Projeto: O programa Impacta e a experiência de inovação aberta no MPRJ

Pesquisador:



Leonardo Santana

Assessor jurídico do laboratório de inovação do MPRJ

PESQUISA CIENTÍFICA INSTITUCIONAL E OS DESAFIOS DA PESQUISA EM DIREITO



Thiago dos Santos Acca

Pesquisador da FGV/SP