

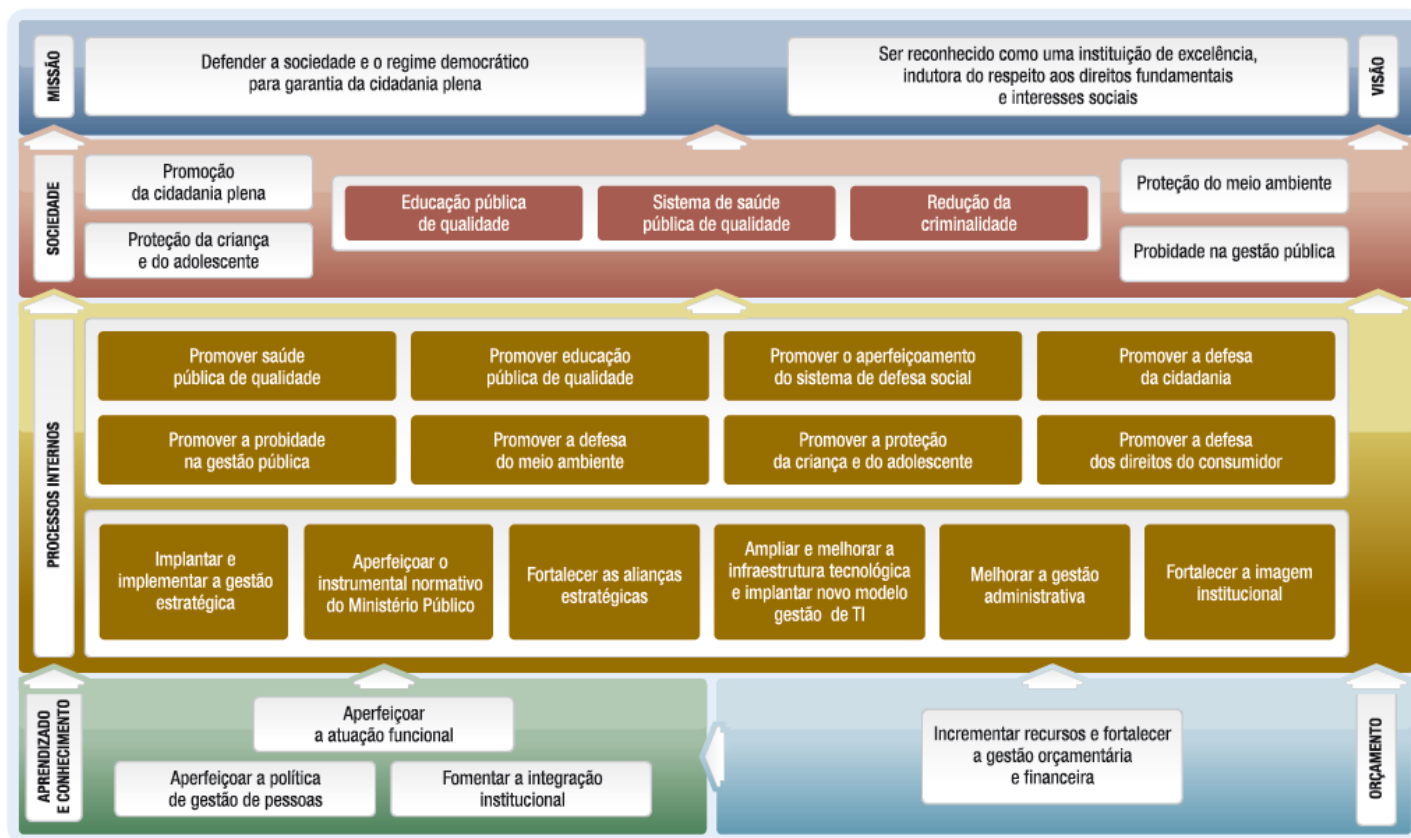

RELATÓRIO DE GESTÃO – 1º semestre de 2017

MAPA ESTRATÉGICO

MINISTÉRIO PÚBLICO DO ESTADO DA BAHIA 2011-2023



AMPLIAR E MELHORAR A INFRAESTRUTURA TECNOLÓGICA E IMPLANTAR NOVO MODELO DE GESTÃO DE TECNOLOGIA DA INFORMAÇÃO (TI)



Plano Estratégico 2011 - 2023



Processos Internos

**Objetivo: Ampliar e melhorar a infraestrutura tecnológica e
implantar novo modelo de gestão de tecnologia da informação (TI)**
Relatório dos dados dos indicadores - 1º Semestre de 2017

Indicador	Documento de Origem / Classificador	Unidade Medida	Frequencia da Meta	Frequencia da coleta	Meta	Realizado	Desempenho
Modernizar a estrutura de conectividade, segurança e armazenamento de dados e informações do Ministério Público do Estado da Bahia - Aprimorar a estrutura de conectividade, segurança e armazenamento de dados e informações das unidades do MPBA.	LOA	Unidade	Anual	Trimestral	5	12	240%
Modernizar a estrutura de conectividade, segurança e armazenamento de dados e informações do Ministério Público do Estado da Bahia - Aprimorar a infraestrutura tecnológica de atendimento às necessidades da instituição	PPA	%	Anual	Trimestral	85%	104,75%	123,24%
Aprimorar governança e gestão de serviços, projetos e processos de tecnologia da informação e comunicação do Ministério Público do Estado da Bahia - Implementando programa de governança e gestão de serviços de TI e comunicação do MPBA	PPA	%	Anual	Trimestral	40%	25%	62,50%
Aprimorar governança e gestão de serviços, projetos e processos de tecnologia da informação e comunicação do Ministério Público do Estado da Bahia - Aprimorar fluxos e procedimentos relacionados aos temas e áreas de TI e comunicação do MPBA	PPA	%	Anual	Trimestral	60%	40%	67%
Quantidade de Promotorias com sede própria com conexão a partir de 1MB Kbps	Projeto Estratégico	Unidade	Anual	Trimestral	80	77	96,25%
Quantidade de Promotorias com sede própria com conexão a partir de 2MB Kbps	Projeto Estratégico	Unidade	Anual	Trimestral	20	42	210%
Percentual de atualização dos equipamentos (Índice de atualização dos equipamentos)	Projeto Estratégico	%	Anual	Trimestral	75%	50,65%	67,53%
Aprimorar gestão e desenvolvimento de software no Ministério Público do Estado da Bahia - Aprimorar o sistema de informações	PPA	%	Anual	Trimestral	50%	70%	140%
Nível de integração entre os Sistemas	Projeto Estratégico	Unidade	Anual	Trimestral	6	2	33,33%

Legenda do desempenho:



No Boletim Informativo é apresentado apenas um extrato dos indicadores monitorados.

Fonte dos dados: Channel - Sistema de Governança Institucional

Gerado no dia 25/07/2017 às 08:34

Relatório de Desempenho Obj Ampliar e melhorar a infraestrutura Tecnológica 2017 (4 itens)

Exportar para Excel Exportar para ODS Exportar para CSV Exportar para TXT Exportar para PDF Exportar para Word

Nome do Projeto	Custo Planejado do Projeto	Custo Realizado do Projeto	Evolução do Projeto	Percentual(%) Planejado do Projeto	Semáforo de Prazo do Projeto	Ações
DTI/ Unidade de Qualidade e Governança P.A. Governança e Gestão de Serviços de TI/ PE: 17.1.3/ Ação 7350	480.000,00	0,00		57,00		70,18
DTI/ Unidade de desenvolvimento de sistemas/ PE: 17.3.5/ Ação 7626	2.000.000,00	852.866,10		66,13		69,76
DTI/ Unidade de Infraestrutura e Tecnologia/ PE: 17.1.1/ Ação 7349	700.000,00	119.200,00		69,35		46,15
DTI/ Unidade de Atendimento ao Usuário/ PE: 17.1.5/ Ação 1438	1.199.881,00	0,00		57,64		43,37

LEGENDA

Evolução do projeto: percentual de conclusão real do projeto	Percentual (%) Planejado do Projeto: percentual de conclusão que o projeto deveria apresentar, de acordo com o planejamento	Semáforo do Prazo do Projeto: (evolução do projeto/ Percentual planejado do projeto) * 100
---	--	--

Fonte dos dados: Channel - Sistema de Governança Institucional

Semáforo contempla alteração de parâmetros de execução

APERFEIÇOAR A ATUAÇÃO FUNCIONAL



Plano Estratégico 2011 - 2023
Aprendizado e conhecimento
Objetivo: Aperfeiçoar a atuação funcional
Relatório dos dados dos indicadores - 1º Semestre de 2017



Indicador	Documento de Origem / Classificador	Unidade Medida	Frequência da Meta	Frequência da coleta	Meta	Realizado	Desempenho
Realizar ações de sensibilização nas Regionais do Ministério Público do Estado da Bahia para o reconhecimento de paternidade	PPA	Unidade	Anual	Trimestral	82	84	102,43%
Quantidade de municípios na área de abrangência da ação do NUPAR em prol do reconhecimento de paternidade no interior do Estado da Bahia	PPA	Unidade	Anual	Trimestral	74	71	95,95%
Percentual de Acordos de Alimentos efetivados	PPA	%	Anual	Trimestral	25%	30%	120%
Percentual de Reconhecimentos Espontâneos de Paternidade	PPA	%	Anual	Trimestral	45%	63%	140%
Número de ações correccionais em órgãos e unidades do Ministério Público do Estado da Bahia realizadas	Programa Temático	Unidade	Anual	Trimestral	1000	549	54,90%
Fiscalizar membros vitaliciados em seu desempenho funcional.	LOA	Unidade	Anual	Trimestral	30	27	90%
Realizar ações correccionais em órgãos e unidades do Ministério Público do Estado da Bahia	PPA	Unidade	Anual	Trimestral	850	488	57,41%
Acompanhar membros em estágio probatório em seu desempenho funcional	PPA	%	Anual	Trimestral	100%	95%	95%
Implementar projeto de modernização da Corregedoria Geral do Ministério Público do Estado da Bahia para implementar sistema informatizado de correição online.	LOA	Unidade	Anual	Trimestral	1	0,83	83%
Implementar projeto de formação inicial e continuada do órgão correccional	PPA	%	Anual	Trimestral	50%	68,75%	137,50%
Implementar projeto de modernização da Corregedoria Geral do Ministério Público do Estado da Bahia para implementar o Plano Diretor da Corregedoria	PPA	%	Anual	Trimestral	50%	37,50%	75%

Legenda do desempenho:



No Boletim Informativo é apresentado apenas um extrato dos indicadores monitorados.

Fonte dos dados: Channel - Sistema de Governança Institucional

Gerado no dia 25/07/2017 às 08:02

Relatório de Desempenho do Objetivo Aperfeiçoar a Atuação Funcional 2017 (8 itens)

Exportar para Excel | Exportar para ODS | Exportar para CSV | Exportar para TXT | Exportar para PDF | Exportar para Word

Nome do Projeto	Custo Planejado do Projeto	Custo Realizado do Projeto	Evolução do Projeto	Percentual(%) Planejado do Projeto	Semáforo de Prazo do Projeto	Ações
CORREGEDORIA GERAL/ PE: 12.3.1/ Ação: 4801	13.337,44	12.954,84	<div style="width: 79,28%;"></div> 79,28	54,00	■ 146,83	Limpar Filtrar
CORREGEDORIA GERAL/ PE: 12.7.2/ Ação: 7353	46.120,00	5.239,40	<div style="width: 41,72%;"></div> 41,72	59,91	■ 69,63	
CORREGEDORIA GERAL/ MÓDULO SIGA/ PE: 12.7.2 Ação: 7354	0,00	0,00	<div style="width: 83,33%;"></div> 83,33	47,85	■ 174,15	
CORREGEDORIA GERAL/ PE: 12.3.1/ Ação: 7360	120.436,86	52.150,57	<div style="width: 31,98%;"></div> 31,98	63,19	■ 50,81	
CORREGEDORIA GERAL/ PE: 12.7.2/ Ação: 7352	84.979,94	44.062,34	<div style="width: 66,51%;"></div> 66,51	62,82	■ 105,87	
CAOCIFE/ Projeto Paternidade Responsável PE 12.1.5/ Ação 4804	38.840,00	1.437,50	<div style="width: 23,60%;"></div> 23,60	57,01	■ 41,40	
CORREGEDORIA GERAL/ PE: 12.3.1/ Ação: 4802	58.684,50	31.643,42	<div style="width: 36,47%;"></div> 36,47	57,62	■ 63,29	
CORREGEDORIA GERAL/ PE: 12.3.1/ Ação: 6968	32.412,96	22.392,39	<div style="width: 46,59%;"></div> 46,59	57,64	■ 80,83	

LEGENDA

Evolução do projeto: percentual de conclusão real do projeto	Percentual (%) Planejado do Projeto: percentual de conclusão que o projeto deveria apresentar, de acordo com o planejamento	Semáforo de Prazo do Projeto: (evolução do projeto/ Percentual planejado do projeto) * 100 ■ 0% até 25% ■ 25% até 50% ■ 50% até 75% ■ 75% até 100%
--	---	--

Fonte dos dados: Channel - Sistema de Governança Institucional

Semáforo contempla alteração de parâmetros de execução

APERFEIÇOAR A POLÍTICA DE GESTÃO DE PESSOAS



Plano Estratégico 2011 - 2023

Processos Internos

Objetivo: Aperfeiçoar a política de gestão de pessoas
Relatório dos dados dos indicadores - 1º Semestre de 2017



Indicador	Documento de Origem/Classificador	Unidade Medida	Frequência da Meta	Frequência da coleta	Meta	Realizado	Desempenho
Índice de estruturação do quadro de servidores do MPBA	Projeto Estratégico	%	Anual	Trimestral	74,70%	79,14%	105,94%
Nível de Alcance das capacitações realizadas para membros	Projeto Estratégico	Percentual	Anual	Trimestral	70%	31%	44,29%
Nível de Alcance das capacitações realizadas para servidores	Projeto Estratégico	Percentual	Anual	Trimestral	70%	46%	65,71%
Índice de ações de capacitação dos integrantes do MP	Projeto Estratégico	Percentual	Anual	Trimestral	80%	20%	25,00%
Nível de alcance de membros capacitados em relação ao número de inscritos	Projeto Estratégico	Percentual	Anual	Trimestral	70%	72%	102,86%
Nível de alcance de servidores capacitados em relação ao número de inscritos	Projeto Estratégico	Percentual	Anual	Trimestral	70%	79%	112,86%
Implementar projeto de formação inicial e continuada para integrantes da área administrativa do Ministério Público do Estado da Bahia	PPA	%	Anual	Trimestral	37,50%	28,50%	76,00%

Legenda do desempenho:



No Boletim Informativo é apresentado apenas um extrato dos indicadores monitorados.

Fonte dos dados: Channel - Sistema de Governança Institucional

Gerado no dia 25/07/2017 às 08:44

Relatório Desempenho Objetivo Aperfeiçoar a política de gestão de pessoas 2017 (8 itens)

[Exportar para Excel](#)
[Exportar para ODS](#)
[Exportar para CSV](#)
[Exportar para TXT](#)
[Exportar para PDF](#)
[Exportar para Word](#)

Nome do Projeto	Custo Planejado do Projeto	Custo Realizado do Projeto	Evolução do Projeto	Percentual(%) Planejado do Projeto	Semáforo de Prazo do Projeto	Ações
SGA/ PE: 16.4.13/ Ação 7338	48.640,00	9.366,50	37,50	47,33		79,23
DM/ PE: 16.5.1/ Ação 7332	29.120,00	5.250,00	8,07	72,26		11,17
DARH/ Gestão por Competências/ PE: 16.5.1/ Ação 7331	52.179,29	6.720,00	65,97	65,31		101,01
CEAF/ Instrutoria Interna/ PE: 16.4.5/ Ação 7776	22.400,00	0,00	0,00	79,12		0,00
CEAF/ Seleção de Estagiários/ PE: 16.4.13/ Ação 7685	60.000,00	0,00	73,75	27,57		267,47
DARH/ Labor e Vida/ PE: 16.1.2/ Ação 7324	22.000,00	0,00	0,00	57,64		0,00
CEAF/ Concurso de Servidores/ PE: 16.2.4/ Ação 7685	300.000,00	0,00	66,67	75,00		88,89
CEAF/ PE: 16.4.13/ Ação 3594	359.480,00	136.422,70	57,17	76,38		74,85

LEGENDA

Evolução do projeto: percentual de conclusão real do projeto	Percentual (%) Planejado do Projeto: percentual de conclusão que o projeto deveria apresentar, de acordo com o planejamento	Semáforo de Prazo do Projeto: (evolução do projeto/ Percentual planejado do projeto) * 100 ■ 0% até 25% ■ 25% até 50% ■ 50% até 75% ■ 75% até 100%
--	---	--

Fonte dos dados: Channel - Sistema de Governança Institucional

Semáforo contempla alteração de parâmetros de execução

APERFEIÇOAR O INSTRUMENTAL NORMATIVO DO MINISTÉRIO PÚBLICO



Plano Estratégico 2011 - 2023

Processos Internos



Objetivo: Aperfeiçoar o instrumental normativo do Ministério Público
Relatório dos dados dos indicadores - 1º Semestre 2017

Indicador	Documento de Origem / Classificador	Unidade Medida	Frequência da Meta	Frequência da coleta	Meta	Realizado	Desempenho
Percentual de municípios do Estado da Bahia com ação desenvolvida para fomento à implantação de ouvidorias	Programa Temático	%	Anual	Trimestral	50%	100%	200%
Implementar projeto de modernização da ouvidoria do Ministério Público do Estado da Bahia para aprimorar fluxos e procedimentos	PPA	%	Anual	Trimestral	100%	64,59%	64,59%

Legenda do desempenho:



No Boletim Informativo é apresentado apenas um extrato dos indicadores monitorados.

Fonte dos dados: Channel - Sistema de Governança Institucional

Gerado no dia 25/07/2017 às 09:28

Relatório de Desempenho do Objetivo Aperfeiçoar o Instrumental Normativo (1 itens)

[Exportar para Excel](#)
[Exportar para ODS](#)
[Exportar para CSV](#)
[Exportar para TXT](#)
[Exportar para PDF](#)
[Exportar para Word](#)

Nome do Projeto	Custo Planejado do Projeto	Custo Realizado do Projeto	Evolução do Projeto	Percentual(%) Planejado do Projeto	Semáforo de Prazo do Projeto	Ações
Ouvidoria/PE 11.1.2/Ação 7329	53.600,00	14.448,94	37,50	61,67	60,81	<input type="button" value="Limpar"/> <input type="button" value="Filtrar"/>

Página 1 de 1 10 itens por página

LEGENDA		
Evolução do projeto: percentual de conclusão real do projeto	Percentual (%) Planejado do Projeto: percentual de conclusão que o projeto deveria apresentar, de acordo com o planejamento	Semáforo do Prazo do Projeto: (evolução do projeto/ Percentual planejado do projeto) * 100 ■ 0% até 25% ■ 25% até 50% ■ 50% até 75% ■ 75% até 100%

Fonte dos dados: Channel - Sistema de Governança Institucional

Semáforo contempla alteração de parâmetros de execução

FORTALECER A IMAGEM INSTITUCIONAL



Plano Estratégico 2011 - 2023

Processos Internos

Objetivo: Fortalecer a imagem institucional

Relatório dos dados dos indicadores - 1º Semestre de 2017



Indicador	Documento de Origem / Classificador	Unidade Medida	Frequencia da Meta	Frequencia da coleta	Meta	Realizado	Desempenho
Potencializar em Regionais do Ministério Público do Estado da Bahia a disseminação de informações institucionais através da elaboração do Plano de Comunicação Institucional	PPA	%	Anual	Trimestral	100%	24,48%	24,48%
Implementar projeto de comunicação institucional em Regionais do Ministério Público do Estado da Bahia	PPA	%	Anual	Trimestral	50%	43,75%	87,50%
Implementar projeto de modernização para a área de comunicação institucional do Ministério Público do Estado da Bahia	PPA	%	Anual	Trimestral	100%	62,44%	62,44%
Fomentar a ampliação do acesso às redes sociais do Ministério Público do Estado da Bahia	Projeto Estratégico	%	Anual	Trimestral	100%	81,46%	81,46%
Quantidade de curtidas à Pagina do MPBA no Facebook	Projeto Estratégico	Unidade	Anual	Trimestral	18.900	22.251	117,73%
Quantidade de acessos à Pagina do MPBA no Youtube	Projeto Estratégico	Unidade	Anual	Trimestral	21.000	9.487	45,18%

Legenda do desempenho:



No Boletim Informativo é apresentado apenas um extrato dos indicadores monitorados.

Fonte dos dados: Channel - Sistema de Governança Institucional

Gerado no dia 25/07/2017 às 08:28

Relatório de Desempenho do Objetivo Fortalecer a Imagem Institucional 2017 (6 itens)

[Exportar para Excel](#)
[Exportar para ODS](#)
[Exportar para CSV](#)
[Exportar para TXT](#)
[Exportar para PDF](#)
[Exportar para Word](#)

Nome do Projeto	Custo Planejado do Projeto	Custo Realizado do Projeto	Evolução do Projeto	Percentual(%) Planejado do Projeto	Semáforo de Prazo do Projeto	Ações
CECOM/ CECOM ITINERANTE/ PE 18.1.1/ Ação 7330	11.000,00	0,00	<div style="width: 33,33%;"></div> 33,33	58,25	57,22	Limpar Filtros
CECOM/ CECOM VISITA/ PE 18.1.1/ Ação 7330	18.000,00	0,00	<div style="width: 25,00%;"></div> 25,00	33,89	73,76	
CECOM/ PE1: 18.3.2; PE2: 18.1.2/ Ação 2050	874.719,30	232.079,01	<div style="width: 29,83%;"></div> 29,83	64,16	46,49	
CECOM/ PE: 18.1.1/ Ação: 7330	44.728,00	1.550,24	<div style="width: 41,67%;"></div> 41,67	71,42	58,35	
CECOM/PESQUISA DE CLIMA/ PE: 16.1.4/ Ação 2050	20.294,00	0,00	<div style="width: 42,00%;"></div> 42,00	46,00	91,30	
CECOM/PESQUISA DE OPINIÃO PÚBLICA/ PE: 18.3.2/ Ação 2050	98.486,70	0,00	<div style="width: 42,00%;"></div> 42,00	46,00	91,30	

LEGENDA

Evolução do projeto: percentual de conclusão real do projeto	Percentual (%) Planejado do Projeto: percentual de conclusão que o projeto deveria apresentar, de acordo com o planejamento	Semáforo do Prazo do Projeto: (evolução do projeto/ Percentual planejado do projeto) * 100 <div style="display: flex; justify-content: space-around;"> 0% até 25% 25% até 50% 50% até 75% 75% até 100% </div>
--	---	---

Fonte dos dados: Channel - Sistema de Governança Institucional

Semáforo contempla alteração de parâmetros de execução

IMPLANTAR E IMPLEMENTAR A GESTÃO ESTRATÉGICA



Plano Estratégico 2011 - 2023

Processos Internos

Objetivo: Implantar e implementar a gestão estratégica
Relatório dos dados dos indicadores - 1º Semestre de 2017



Indicador	Documento de Origem / Classificador	Unidade Medida	Frequencia da Meta	Frequencia da coleta	Meta	Realizado	Desempenho
Implementar projetos estratégicos institucionais em municípios do Estado da Bahia - por meio de adesões	PPA	Unidade	Anual	Trimestral	266	260	97,74%
Realizar atendimentos de suporte ao planejamento e monitoramento de programas, projetos, objetivos estratégicos e planos de ação do Ministério Público do Estado da Bahia	PPA	Unidade	Anual	Trimestral	1000	1819	181,90%
Estimular participação de membros nos projetos institucionais do Ministério Público do Estado da Bahia	PPA	%	Anual	Trimestral	50%	52,50%	105%
Implementar projeto de modernização da área de planejamento e gestão estratégica do Ministério Público do Estado da Bahia	PPA	%	Anual	Trimestral	100%	63,13%	63,13%
Número de Regionais do Ministério Público do Estado da Bahia com programa de inteligência e estruturação para segurança institucional, Promotoria Segura, implementado	Programa Temático	Unidade	Anual	Trimestral	3	21	700%
Implementar em órgãos e unidades do Ministério Público do Estado da Bahia o projeto de inteligência e estruturação para segurança institucional, Promotoria Segura.	LOA	Unidade	Anual	Trimestral	5	18	360%
Implementar projeto de modernização da área de segurança institucional e inteligência para aprimorar o Portal de Informações da área	PPA	%	Anual	Trimestral	50%	120%	240%
Implementar projeto de modernização da área de segurança institucional e inteligência para reestruturar base de dados da área	PPA	%	Anual	Trimestral	50%	100%	200%

Legenda do desempenho:



Nota: No Boletim Informativo é apresentado apenas um extrato dos indicadores monitorados.

Fonte dos dados: Channel - Sistema de Governança Institucional

Gerado no dia 25/07/2017 às 08:27

Relatório de desempenho Obj. Implantar e implementar a Gestão Estratégicas 2017 (10 itens)

Exportar para Excel | Exportar para ODS | Exportar para CSV | Exportar para TXT | Exportar para PDF | Exportar para Word

Nome do Projeto	Custo Planejado do Projeto	Custo Realizado do Projeto	Evolução do Projeto	Percentual(%) Planejado do Projeto	Semáforo de Prazo do Projeto	Ações
CSI Aprimoramento de Fluxos e procedimentos CSI PE: 9.6.1/ Ação 7343	23.000,00	12.000,00		49,34		63,24
CSI Ampliação do parque tecnológico/ PE: 9.6.1/ Ação 7344	153.397,73	0,00		52,90		69,87
CSI Qualificação de Integrantes/ PE: 9.6.1/ Ação 7346	36.384,50	0,00		56,32		71,52
DTU Unidade de Assessoria Segurança da Informação/ PE: 9.6.2/ Ação 7348	400.000,00	0,00		64,17		77,92
CSI Aprimoramento de Medida de Proteção a Integrante do Ministério Público/ PE: 9.6.1/ Ação: 7783	36.000,00	8.583,50		16,75		55,69
CSI Disseminação de Caixa de Ferramentas de Procedimento e Modelo na Área de Inteligência e Segurança Institucional/ PE: 9.6.1/ Ação 7782	45.746,20	4.776,37		77,09		58,98
CSI Implementação de Geoprocessamento/ PE: 9.6.1/ Ação 7345	44.612,85	0,00		70,89		57,77
CGE/PE 9.4.9/Ação 7359	79.800,00	26.821,67		57,16		51,03
CGE/PE 9.4.9/Ação 7358	264.400,00	0,00		0,00		
CSI Implementação do projeto de segurança institucional/ PE: 9.6.2/ Ação 7347	182.498,42	0,00		78,79		45,79

LEGENDA

Evolução do projeto: percentual de conclusão real do projeto	Percentual (%) Planejado do Projeto: percentual de conclusão que o projeto deveria apresentar, de acordo com o planejamento	Semáforo do Prazo do Projeto: (evolução do projeto/ Percentual planejado do projeto) * 100
--	---	---

Fonte dos dados: Channel - Sistema de Governança Institucional

Semáforo: contempla alteração de parâmetros de execução

INCREMENTAR RECURSOS E FORTALECER A GESTÃO ORÇAMENTÁRIA E FINANCEIRA



Plano Estratégico 2011 - 2023

Orçamento

Objetivo: Incrementar recursos e fortalecer a gestão orçamentária e financeira

Relatório dos dados dos indicadores - 1º Semestre de 2017



Indicador	Documento de Origem / Classificador	Unidade Medida	Frequência da Meta	Frequência da coleta	Meta	Realizado	Desempenho
Quantidade de Regionais do Ministério Público do Estado da Bahia com execução orçamentária descentralizada implementada	Programa Temático	Unidade	Anual	Trimestral	19	14	73,68%
Índice de Execução orçamentária de custeio	Projeto Estratégico	%	Anual	Trimestral	99%	49,11%	49,61%
Índice de Execução orçamentária de Projetos / Investimentos	Projeto Estratégico	%	Anual	Trimestral	73%	26,53%	36,34%
Execução orçamentária de pessoal	Projeto Estratégico	%	Anual	Trimestral	100%	60,10%	60,10%
Execução orçamentária total	Projeto Estratégico	%	Anual	Trimestral	99%	56,31%	56,88%
Recursos alocados em investimentos	Projeto Estratégico	%	Anual	Trimestral	4%	5,46%	136,50%
Índice de Repasses financeiros	Projeto Estratégico	%	Anual	Trimestral	100%	100%	100%

Legenda do desempenho:



No Boletim Informativo é apresentado apenas um extrato dos indicadores monitorados.

Fonte dos dados: Channel - Sistema de Governança Institucional

Gerado no dia 25/07/2017 às 09:22

Relatório de Desempenho do Objetivo fortalecer a gestão orçamentária e financeira (3 itens)

Nome do Projeto	Custo Planejado do Projeto	Custo Realizado do Projeto	Evolução do Projeto	Percentual(%) Planejado do Projeto	Semáforo de Prazo do Projeto	Ações
Contratos e convênios/ PE: 15.4.3/ Ação 7335	32.000,00	10.000,00	<div style="width: 31%; background-color: #007bff;"></div>	69,91	■ 11,91	Limpar Filtrar
DPGO / Fundo de Modernização do Ministério Público PE: 15.5.3	0,00	0,00	<div style="width: 0%; background-color: #007bff;"></div>	31,37	■ 0,00	
DPGO/ UNIDADE DE CUSTOS/ PE: 15.2.2/ Ação: 7334	11.664,00	0,00	<div style="width: 65%; background-color: #007bff;"></div>	50,91	■ 128,26	

LEGENDA		
Evolução do projeto: percentual de conclusão real do projeto	Percentual (%) Planejado do Projeto: percentual de conclusão que o projeto deveria apresentar, de acordo com o planejamento	Semáforo do Prazo do Projeto: (evolução do projeto/ Percentual planejado do projeto) * 100 ■ 0% até 25% ■ 25% até 50% ■ 50% até 75% ■ 75% até 100%

Fonte dos dados: Channel - Sistema de Governança Institucional

Semáforo contempla alteração de parâmetros de execução

MELHORAR A GESTÃO ADMINISTRATIVA



Plano Estratégico 2011 - 2023
Processos Internos
Objetivo: Melhorar a gestão administrativa
Relatório dos dados dos indicadores - 1º Semestre de 2017



Indicador	Documento de Origem/Classificador	Unidade Medida	Frequência da Meta	Frequência da coleta	Meta	Realizado	Desempenho
Realizar atendimentos das demandas do programa de aparelhamento de órgãos e unidades do Ministério Público do Estado da Bahia	PPA	Unidade	Anual	Trimestral	360	500	138,89%
Percentual de Regionais do Ministério Público do Estado da Bahia com projeto para acessibilidade implementado	PPA	%	Anual	Trimestral	15%	30,57%	203,80%
Quantidade de Unidades próprias, locadas e cedidas atendidas com adaptações físicas	Projeto Estratégico	Unidade	Anual	Trimestral	8	6	75,00%
Quantidade de Projetos Básicos e Executivos Concluídos	Projeto Estratégico	Unidade	Anual	Trimestral	4	5	125%
Porcentagem de solicitações de estudos de layout aprovados	Projeto Estratégico	%	Anual	Trimestral	80%	71,43%	89,29%
Realizar atendimento de recepção do público externo para triagem e encaminhamento aos órgãos e unidades do Ministério Público do Estado da Bahia	PPA	Unidade	Anual	Trimestral	300.000	203.849	67,95%

Legenda do desempenho:



No Boletim Informativo é apresentado apenas um extrato dos indicadores monitorados.

Fonte dos dados: Channel - Sistema de Governança Institucional

Gerado no dia 25/07/2017 às 12:08

Relatório de Desempenho Obj. Melhorar a Gestão Administrativa (12 itens)

[Exportar para Excel](#)
 [Exportar para ODS](#)
 [Exportar para CSV](#)
 [Exportar para TXT](#)
 [Exp](#)

Nome do Projeto	Custo Planejado do Projeto	Custo Realizado do Projeto	Evolução do Projeto	Percentual(%) Planejado do Projeto	Semáforo de Prazo do Projeto
DA/ Ampliação da frota/ PE: 14.8.3/ Ação 1465	1.257.000,00	0,00	<div style="width: 0%; background-color: blue; height: 10px;"></div>	88,89	● 0,00
DA/ Arquivol/ PE: 14.6.2/ Ação 7336	52.000,00	0,00	<div style="width: 66,67%; background-color: blue; height: 10px;"></div>	75,65	● 88,13
DA/ Inventário online/ PE: 14.7.6	0,00	0,00	<div style="width: 33,74%; background-color: blue; height: 10px;"></div>	53,30	● 63,31
DM /PE: 14.5.1/ Ação 7323	24.102,74	17.676,81	<div style="width: 42,05%; background-color: blue; height: 10px;"></div>	74,51	● 56,43
DM /PE: 14.5.1/ Ação 7337	50.218,05	0,00	<div style="width: 2,01%; background-color: blue; height: 10px;"></div>	70,83	● 2,84
DEA/ PE 14.2.2/ Ação 5092	3.740.000,00	323.073,91	<div style="width: 39,20%; background-color: blue; height: 10px;"></div>	64,69	● 60,60
DA/ Melhoria da gestão e operação de transportes/ PE: 14.8.3	0,00	0,00	<div style="width: 22,22%; background-color: blue; height: 10px;"></div>	70,88	● 31,35
SGA/ Racionaliza/ PE: 14.7.7	0,00	0,00	<div style="width: 27,50%; background-color: blue; height: 10px;"></div>	65,39	● 42,05
DEA/ PE 14.2.4/ Ação 7508	642.400,00	25.232,99	<div style="width: 39,54%; background-color: blue; height: 10px;"></div>	59,60	● 66,34
SGA/ PE: 14.5.1/ Ação 1109	48.840,00	0,00	<div style="width: 53,00%; background-color: blue; height: 10px;"></div>	38,11	● 135,50
DA/ Redimensionamento do sistema de atendimento ao público e do serviço de protocolo/ PE: 14.4.1	0,00	0,00	<div style="width: 25,53%; background-color: blue; height: 10px;"></div>	92,07	● 27,73
SGA/ PE: 14.7.4/ Ação 3027	1.258.000,00	629.620,06	<div style="width: 50,00%; background-color: blue; height: 10px;"></div>	58,55	● 85,40

LEGENDA

Evolução do projeto: percentual de conclusão real do projeto	Percentual (%) Planejado do Projeto: percentual de conclusão que o projeto deveria apresentar, de acordo com o planejamento	Semáforo do Prazo do Projeto: $(\text{evolução do projeto} / \text{Percentual planejado do projeto}) * 100$ ● 0% até 25% ● 25% até 50% ● 50% até 75% ● 75% até 100%
--	---	---

Fonte dos dados: Channel - Sistema de Governança Institucional

Semáforo contempla alteração de parâmetros de execução

PROMOVER A DEFESA DA CIDADANIA



Plano Estratégico 2011 - 2023
Aprendizado e conhecimento
Objetivo: Promover a defesa da cidadania
Relatório dos dados dos indicadores - 1º Semestre de 2017



Indicador	Documento de Origem/Classificador	Unidade Medida	Frequência da Meta	Frequência da coleta	Meta	Realizado	Desempenho
Quantidade de Promotorias que aderiram ao projeto "GEDEM: em defesa da mulher"	PROJETO ESTRATÉGICO	Unidade	Anual	Trimestral	55	54	98,18%
Índice de Conselhos Municipais da Mulher criados	PROJETO ESTRATÉGICO	%	Anual	Trimestral	35%	12%	34,29%
Índice de formação de Rede nos Municípios	PROJETO ESTRATÉGICO	%	Anual	Trimestral	30%	33,33%	111,10%
Nível de membros capacitados do projeto "GEDEM: em defesa da mulher"	PROJETO ESTRATÉGICO	%	Anual	Trimestral	50%	48,14%	96,28%
Percentual de municípios da Rede de atenção das mulheres em situação de violência que realizou o mapeamento de serviços	PROJETO ESTRATÉGICO	%	Anual	Trimestral	30%	22,22%	74,07%
Percentual dos municípios que aderiram ao projeto "Gedem: em defesa da mulher" que fez o levantamento de dados sobre a violência doméstica junto às	PROJETO ESTRATÉGICO	%	Anual	Trimestral	48%	29,62%	61,71%
Percentual de Promotorias de Justiça que encaminharam a recomendação da Lei Antibaixaria	PROJETO ESTRATÉGICO	%	Anual	Trimestral	20%	18,51%	92,55%
Quantidade de campanhas "A Paz do Mundo Começa em Casa" realizadas	PROJETO ESTRATÉGICO	Unidade	Anual	Trimestral	15	10	66,67%
Percentual dos municípios que aderiram aos projeto "Gedem: em defesa da mulher" que fez o levantamento de dados sobre a violência doméstica junto à Vara Criminal e/ou Especializada	PROJETO ESTRATÉGICO	%	Anual	Trimestral	50%	27,78%	55,56%
Percentual dos municípios que aderiram aos projeto "Gedem: em defesa da mulher" que fez a recomendação referente à padronização do atendimento às mulheres nas delegacias locais	PROJETO ESTRATÉGICO	%	Anual	Trimestral	42%	35,18%	83,76%
Quantidade de promotorias com adesão ao projeto saúde mental	PROJETO ESTRATÉGICO	Unidade	Anual	Trimestral	40	25	62,5%

Legenda do desempenho:



No Boletim Informativo é apresentado apenas um extrato dos indicadores monitorados.

Fonte dos dados: Channel - Sistema de Governança Institucional

Gerado no dia 25/07/2017 às 08:50

Relatório de Desempenho do Objetivo Promover a defesa da cidadania 2017 (6 itens)

[Exportar para Excel](#)
 [Exportar para ODS](#)
 [Exportar para CSV](#)
 [Exportar para TXT](#)
 [Exportar para PDF](#)
 [Exportar para Word](#)

Nome do Projeto	Custo Planejado do Projeto	Custo Realizado do Projeto	Evolução do Projeto	Percentual (%) Planejado do Projeto	Semáforo de Prazo do Projeto	Ações
CAODH/ GEDEM: Em Defesa das Mulheres/ PE1: 6.2.4; PE2: 6.2.1; PE3: 6.2.5 PE4: 6.2.2/ Ação: 2626	90.597,56	70.292,91	<div style="width: 71,96%;"><div style="width: 5,38%;"></div></div>	71,96	■ 7,48	Limpar Filtrar
CAOCIFE/ PE 6.1.1/ Ação 7322	7.400,00	2.263,98	<div style="width: 37,50%;"></div>	72,89	■ 51,45	
CAODH/ Voz da Experiência/ PE: 6.5.3/ Ação: 4741	15.420,00	0,00	<div style="width: 0,00%;"></div>	64,90	■ 0,00	
CAODH/ SAÚDE MENTAL/ PE: 6.4.2/ AÇÃO 4751	6.000,00	1.488,10	<div style="width: 5,00%;"></div>	73,82	■ 6,77	
CAODH/Igualdade Racial Faz a diferença/ PE: 6.2.2/ Ação: 4738	56.260,00	14.013,35	<div style="width: 2,86%;"></div>	71,94	■ 3,98	
CAODH/ PE: 6.1.1/ Ação 7303	36.040,00	4.859,69	<div style="width: 1,45%;"></div>	59,69	■ 2,43	

LEGENDA

Evolução do projeto: percentual de conclusão real do projeto	Percentual (%) Planejado do Projeto: percentual de conclusão que o projeto deveria apresentar, de acordo com o planejamento	Semáforo do Prazo do Projeto: (evolução do projeto/ Percentual planejado do projeto) * 100 ■ 0% até 25% ■ 25% até 50% ■ 50% até 75% ■ 75% até 100%
---	--	---

Fonte dos dados: Channel - Sistema de Governança Institucional

Semáforo contempla alteração de parâmetros de execução

APERFEIÇOAR A DEFESA DO MEIO AMBIENTE



Plano Estratégico 2011 - 2023

Processos Internos

Objetivo: Aperfeiçoar a defesa do meio ambiente

Relatório dos dados dos indicadores - 1º Semestre de 2017



Indicador	Documento de Origem / Classificador	Unidade Medida	Frequência da Meta	Frequência da coleta	Meta	Realizado	Desempenho
Articular parcerias interinstitucionais no Ministério Público do Estado da Bahia para a proteção e defesa do meio ambiente Resíduos Sólidos	PPA	%	Anual	Trimestral	50%	87,50%	175,00%
Articular parcerias interinstitucionais no Ministério Público do Estado da Bahia para a proteção e defesa do meio ambiente Sistemas Municipais do Meio Ambiente	PPA	%	Anual	Trimestral	100%	62,50%	62,50%
Implementar projetos de proteção e defesa articulada do meio ambiente nas regionais do Ministério Público do Estado da Bahia Patrimônio Cultural.	LOA	Unidade	Anual	Trimestral	4	6,00	150,00%
Implementar projetos de proteção e defesa da Mata Atlântica em Regionais do Ministério Público do Estado da Bahia	PPA	%	Anual	Trimestral	50%	40,63%	81,26%
Realizar ações de sensibilização para a proteção e defesa do meio ambiente	PPA	Unidade	Anual	Trimestral	20	19,00	95,00%
Realizar atividades periciais para proteção e defesa do meio ambiente	PPA	Unidade	Anual	Trimestral	950	906,00	95,37%
Quantidade de municípios com Projetos Eco Teens e Eco Kids desenvolvidos	PE	Unidade	Anual	Trimestral	11	3,00	27,27%
Quantidade de oficinas realizadas no Estado	PE	Unidade	Anual	Trimestral	2	1,00	50,00%
Percentual de municípios com inquérito civil instaurado no âmbito programa resíduos	PE	%	Anual	Trimestral	90%	80,21%	89,12%
Percentual de municípios com TAC's firmados no âmbito do programa resíduos: do lixo à gestão sustentável	PE	%	Anual	Trimestral	40%	27,91%	69,78%
Quantidade de municípios com Plano Municipal de Resíduos elaborados	PE	Unidade	Anual	Trimestral	30	30,00	100,00%
Quantidade de Promotorias de justiça que aderiram ao Programa "Resíduos: do lixo à gestão sustentável"	PE	Unidade	Anual	Trimestral	60	51,00	85,00%
Quantidade de Promotorias engajadas no programa "Município Ecológico"	PE	Unidade	Anual	Trimestral	25	25,00	100,00%
Realizar atendimentos ao público para orientação sobre a proteção e defesa do meio ambiente nas Regionais do Ministério Público do Estado da Bahia	PPA	Unidade	Anual	Trimestral	1700	2265,00	133,24%
Percentual de municípios com audiência pública para tratar da gestão municipal de resíduos sólidos	PE	%	Anual	Trimestral	30%	46,64%	155,47%
Quantidade de Promotores de Justiça, Servidores e Agentes Públicos capacitados em temas relativos à gestão de resíduos sólidos	PE	Unidade	Anual	Trimestral	50	141,00	282,00%
Quantidade de articulações interinstitucionais para concretização dos objetivos do Plano de Ação em relação à gestão de resíduos sólidos	PE	Unidade	Anual	Trimestral	5	7,00	140,00%
Quantidade de Assessoramento técnico-jurídico dos Promotores de Justiça em relação à gestão municipal de resíduos sólidos	PE	Unidade	Anual	Trimestral	30	11,00	36,67%
Implementar projetos de proteção e defesa articulada do meio ambiente nas Regionais do Ministério Público do Estado da Bahia Núcleo de Defesa da Bacia do Rio Paraguaçu	PPA	%	Anual	Trimestral	100%	73,89%	73,89%

Legenda do desempenho:

0% até 25%

25% até 50%

50% até 75%

75% até 100%

a partir de 100%

No Boletim Informativo é apresentado apenas um extrato dos indicadores monitorados.

Fonte dos dados: Channel - Sistema de Governança Institucional

Relatório de Desempenho do Objetivo Promover a defesa do meio ambiente 2017 (13 itens)

Nome do Projeto	Custo Planejado do Projeto	Custo Realizado do Projeto	Evolução do Projeto	Percentual(%) Planejado do Projeto	Semáforo de Prazo do Projeto	Ações
CEAT / PE 7.1.4 / Ação 4775	221.286,96	37.800,00		13,29	56,85	23,38
CEAMA / NURP / PE 7.2.6 / Ação 7717	18.353,56	49.476,00		50,00	77,64	64,40
CEAMA / Floresta Legal / PE 7.1.13 / Ação 4790	30.739,97	15.688,10		70,17	72,41	96,91
CEAMA / Projeto Município Ecológico / PE 7.1.16 / Ação 7318	22.560,00	10.013,75		25,00	55,12	45,36
CEAMA / PE 7.1.1 / Ação 6271	251.079,90	109.348,72		69,15	79,63	86,87
CEAMA / Resíduos Sólidos / PE 7.1.8 / Ação 4779	15.816,40	4.154,40		40,48	70,09	57,75
CEAMA / NBTS / PE 7.2.6 / Ação 4777	15.400,00	2.070,00		0,00	65,23	0,00
CEAMA / Mobilidade Urbana / PE 10.1.6 / Ação 7705	11.606,35	11.643,60		95,00	100,00	95,00
CEAMA / NUSF / PE 7.2.6 / Ação 6269	394.922,65	54.396,44		44,69	70,49	63,40
CEAMA / PE 7.1.4 / Ação 7319	14.819,00	12.566,80		82,33	53,80	153,02
CEAMA / NUDEPHAC / SISTEMAS MUNICIPAIS DE CULTURA / PE 7.1.6 / Ação 4776	3.500,00	0,00		0,00	35,10	0,00
CEAMA / ECO KIDS ECO TEENS / PE 7.1.16 / Ação 4778	10.129,68	3.075,00		63,80	67,53	94,48
CEAMA / NUDEPHAC / PE 7.1.6 / Ação 4776	9.480,00	5.200,00		26,88	75,52	35,59

LEGENDA		
Evolução do projeto: percentual de conclusão real do projeto	Percentual (%) Planejado do Projeto: percentual de conclusão que o projeto deveria apresentar, de acordo com o planejamento	Semáforo de Prazo do Projeto: (evolução do projeto/ Percentual planejado do projeto) * 100 ■ 0% até 25% ■ 25% até 50% ■ 50% até 75% ■ 75% até 100%

Fonte dos dados: Channel - Sistema de Governança Institucional

Semáforo contempla alteração de parâmetros de execução

PROMOVER A DEFESA DOS DIREITOS DO CONSUMIDOR



Plano Estratégico 2011 - 2023
Aprendizado e conhecimento



Objetivo: Promover a defesa dos direitos do consumidor
Relatório dos dados dos indicadores - 1º Semestre de 2017

Indicador	Documento de Origem/Classificador	Unidade Medida	Frequência da Meta	Frequência da coleta	Meta	Realizado	Desempenho
Articular operações fiscalizatórias e preventivas em estabelecimentos de armazenamento e comercialização de Gás Liquefeito de Petróleo, GLP	PPA	Unidade	Anual	Trimestral	10	179	1790%
Realizar ações de sensibilização para proteção e defesa dos direitos dos consumidores nas regionais do Ministério Público do Estado da Bahia.	LOA	Unidade	Anual	Trimestral	8	13	162,5%
Realizar atendimentos visando à garantia dos direitos do consumidor	PPA	Unidade	Anual	Trimestral	2000	1046	52,3%
Fomentar as operadoras de saúde complementar mais reclamadas na Bahia para cumprimento da cobertura contratual	PPA	Unidade	Anual	Trimestral	6	10	166,67%
Promover medidas judiciais e extrajudiciais visando à adequação do serviço de fornecimento de água pela concessionária nas Regionais do Ministério Público do Estado da Bahia	PPA	%	Anual	Trimestral	50%	37,50%	75%
Percentual de municípios baianos com adesão do promotor de justiça ao projeto "Água é Vida"	PROJETO ESTRATÉGICO	%	Anual	Trimestral	30%	28,77%	95,9%
Percentual de procedimentos preparatórios ou inquéritos civis instaurados (temática da continuidade)	PROJETO ESTRATÉGICO	%	Anual	Trimestral	40%	28,33%	70,83%
Percentual de procedimentos preparatórios ou inquéritos civis instaurados (temática da qualidade)	PROJETO ESTRATÉGICO	%	Anual	Trimestral	60%	54,16%	90,27%
Percentual de Termos de Ajustamento de Conduta celebrados nos municípios baianos com adesão do promotor de justiça ao projeto Água é Vida" (temática da qualidade)	PROJETO ESTRATÉGICO	%	Anual	Trimestral	10%	2,50%	25%
Articular operações fiscalizatórias da qualidade e segurança de combustíveis	PPA	Unidade	Anual	Trimestral	90	535	594,44%

Legenda do desempenho:



No Boletim Informativo é apresentado apenas um extrato dos indicadores monitorados.

Fonte dos dados: Channel - Sistema de Governança Institucional

Gerado no dia 25/07/2017 às 09:12

Relatório de Desempenho do Objetivo Promover a Defesa dos Direitos do Consumidor (4 itens)

Nome do Projeto	Custo Planejado do Projeto	Custo Realizado do Projeto	Evolução do Projeto	Percentual(%) Planejado do Projeto	Semáforo de Prazo do Projeto	Ações
CEACON/Projeto Água é Vida/PE 8.4.3/Ação 4796	447.823,79	95.893,39		85,56		43,83
CEACON /PE 8.2.11/Ação 4792	0,00	0,00		100,00		33,33
CEACON/ PE1: 8.5.2; PE2: 8.1.7; PE3: 8.1.1/Ação 6268	39.300,00	39.275,40		43,57		98,37
CEACON/ PE 8.1.1/Ação 7321	6.295,36	4.141,81		75,90		30,30

LEGENDA		
Evolução do projeto: percentual de conclusão real do projeto	Percentual (%) Planejado do Projeto: percentual de conclusão que o projeto deveria apresentar, de acordo com o planejamento	Semáforo do Prazo do Projeto: (evolução do projeto/ Percentual planejado do projeto) * 100 0% até 25% 25% até 50% 50% até 75% 75% até 100%

Fonte dos dados: Channel - Sistema de Governança Institucional

Semáforo contempla alteração de parâmetros de execução

PROMOVER A PROBIDADE NA GESTÃO PÚBLICA



Plano Estratégico 2011 - 2023
Processos Internos



Objetivo: Promover a probidade na gestão pública
Relatório dos dados dos indicadores - 1º Semestre de 2017

Indicador	Documento de origem/Classificador	Unidade Medida	Frequência da Meta	Frequência da coleta	Meta	Realizado	Desempenho
Realizar atendimentos visando a defesa do patrimônio público e da moralidade administrativa	PPA	Unidade	Anual	Trimestral	2000	1543	77,15%
Número de municípios com portais de transparência dos poderes executivo e legislativo municipais fiscalizados pelo Ministério Público do Estado da Bahia por ano	PROGRAMA TEMÁTICO	Unidade	Anual	Trimestral	208	53	25,48
Realizar ações de sensibilização em regionais do Ministério Público do Estado da Bahia para enfrentamento à corrupção.	LOA	Unidade	Anual	Trimestral	8	171	2137,5%
Existência de Portais de Transparências nos Municípios	PROJETO ESTRATÉGICO	%	Anual	Trimestral	100%	84,69%	84,69%
Qualidade do conteúdo dos Portais de Transparência nos municípios com adesão do promotor ao Projeto "Transparência nas Contas Públicas".	PROJETO ESTRATÉGICO	Unidade	Anual	Trimestral	6	5	89,67%
Aprimorar parcerias interinstitucionais com órgãos de controle e enfrentamento à improbidade administrativa	PPA	Unidade	Anual	Trimestral	1	3	300%

Legenda do desempenho:



No Boletim Informativo é apresentado apenas um extrato dos indicadores monitorados.

Fonte dos dados: Channel - Sistema de Governança Institucional

Gerado no dia 17/04/2017 às 15:00

Relatório de Desempenho do Objetivo Promover a probidade na gestão pública (3 itens)

Nome do Projeto	Custo Planejado do Projeto	Custo Realizado do Projeto	Evolução do Projeto	Percentual(%) Planejado do Projeto	Semáforo de Prazo do Projeto	Ações
Operacional CAOPAM	12.600,00	0,00		100,00		Limpar Filtros
Caixa de ferramentas CAOPAM	22.400,00	0,00		100,00		
Transparência nas contas públicas	33.000,00	5.413,12		100,00		

LEGENDA

Evolução do projeto: percentual de conclusão real do projeto	Percentual (%) Planejado do Projeto: percentual de conclusão que o projeto deveria apresentar, de acordo com o planejamento	Semáforo do Prazo do Projeto: (evolução do projeto/ Percentual planejado do projeto) * 100 0% até 25% 25% até 50% 50% até 75% 75% até 100%
---	--	---

Fonte dos dados: Channel - Sistema de Governança Institucional

Semáforo contempla alteração de parâmetros de execução

PROMOVER A PROTEÇÃO DA CRIANÇA E DO ADOLESCENTE



Plano Estratégico 2011 - 2023

Processos Internos

Objetivo: Promover a proteção da criança e do adolescente

Relatório dos dados dos indicadores - 1º Semestre de 2017



Indicador	Documento de Origem/Classificador	Unidade Medida	Frequencia da Meta	Frequencia da coleta	Meta	Realizado	Desempenho
Fomentar a elaboração de planos municipais de atendimento socioeducativo em municípios com promotoria da infância.	LOA	Unidade	Anual	Trimestral	5	5	100%
Fomentar em municípios a estruturação de conselhos tutelares	PPA	Unidade	Anual	Trimestral	16	25	156,25%
Número de atendimentos para a garantia dos direitos das crianças e adolescentes realizados pelo Ministério Público do Estado da Bahia por ano	PROGRAMA TEMÁTICO	Unidade	Anual	Trimestral	2400	2381	99,21%
Realizar ações de sensibilização com foco nos direitos das crianças e adolescentes	PPA	Unidade	Anual	Trimestral	8	67	837,5%
Quantidade de Audiências Públicas ou Reuniões realizadas	PROJETO ESTRATÉGICO	Unidade	Anual	Trimestral	120	116	96,67%
Percentual de Municípios com Fundos Municipais dos Direitos da Criança e do Adolescente implementados	PROJETO ESTRATÉGICO	%	Anual	Trimestral	20%	21,40%	107%
Percentual de Municípios com inqueritos civis instaurados	PROJETO ESTRATÉGICO	%	Anual	Trimestral	90%	76,00%	84,44%
Percentual de TAC's ou Ações Cíveis Públicas propostas	PROJETO ESTRATÉGICO	%	Anual	Trimestral	35%	12,95%	37%
Percentual de Conselhos de Direito com planos de ação elaborados	PROJETO ESTRATÉGICO	%	Anual	Trimestral	10%	5,60%	56%
Percentual de municípios com o SIPIA implantado	PROJETO ESTRATÉGICO	%	Anual	Trimestral	20%	12,00%	60%
Percentual de Conselhos Tutelares estruturados	PROJETO ESTRATÉGICO	%	Anual	Trimestral	30%	28,00%	93,33%
Número de atendimentos para regularização de registro civil realizados pelo Ministério Público do Estado da Bahia por ano	PROGRAMA TEMÁTICO	Unidade	Anual	Trimestral	11000	16349	148,63%
Realizar ações de sensibilização nas regionais do Ministério Público do Estado da Bahia para a regularização do registro civil.	LOA	Unidade	Anual	Trimestral	8	7	87,5%

Legenda do desempenho:

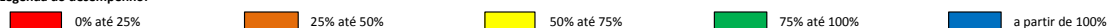

No Boletim Informativo é apresentado apenas um extrato dos indicadores monitorados.

Fonte dos dados: Channel - Sistema de Governança Institucional

Gerado no dia 25/07/2017 às 08:32

Relatório de Desempenho Obj Promover a proteção da criança e do adolescente 2017 (4 itens)

[Exportar para Excel](#)
[Exportar para ODS](#)
[Exportar para CSV](#)
[Exportar para TXT](#)
[Exportar para PDF](#)
[Exportar para Vis](#)

Nome do Projeto	Custo Planejado do Projeto	Custo Realizado do Projeto	Evolução do Projeto	Percentual(%) Planejado do Projeto	Semáforo de Prazo do Projeto	Ações
CAOCA/ Infância em 1º Lugar/ PE1: 5.1.2; PE2: 5.1.3/ Ação 4765	59.040,00	27.787,90	<div style="width: 45.42%;"></div> 45,42	64,49	■ 70,43	Limpar Filt
CAOCA/ Na medida certa/ PE: 5.1.4/ Ação 4770	60.400,00	4.733,42	<div style="width: 32,67%;"></div> 32,67	62,76	■ 52,06	
CAOCA/ PE: 5.1.11/ Ação 7317	4.280,00	0,00	<div style="width: 30,00%;"></div> 30,00	54,25	■ 55,30	
CAOIFE/ Projeto Sou Gente de Verdade/PE 5.2.5/ Ação 4739	25.680,00	0,00	<div style="width: 14,79%;"></div> 14,79	76,65	■ 19,29	

LEGENDA

Evolução do projeto: percentual de conclusão real do projeto	Percentual (%) Planejado do Projeto: percentual de conclusão que o projeto deveria apresentar, de acordo com o planejamento	Semáforo do Prazo do Projeto: (evolução do projeto/ Percentual planejado do projeto) * 100 ■ 0% até 25% ■ 25% até 50% ■ 50% até 75% ■ 75% até 100%
--	---	--

Fonte dos dados: Channel - Sistema de Governança Institucional

Semáforo contempla alteração de parâmetros de execução

PROMOVER EDUCAÇÃO PÚBLICA DE QUALIDADE



Plano Estratégico 2011 - 2023

Processos Internos

Objetivo: Promover educação pública de qualidade
Relatório dos dados dos indicadores - 1º Semestre de 2017



Indicador	Documento de Origem/Classificador	Unidade Medida	Frequência da Meta	Frequência da coleta	Meta	Realizado	Desempenho
Implementar projeto de formação inicial e continuada em temas de Educação em regionais do Ministério Público do Estado da Bahia.	LOA	Unidade	Anual	Trimestral	2	8	400%
Número de escolas fiscalizadas pelo Ministério Público do Estado da Bahia por ano	PROGRAMA TEMÁTICO	Unidade	Anual	Trimestral	480	142	29,58%
Realizar ações de fiscalização da qualidade dos serviços de educação no Estado da Bahia.	LOA	Unidade	Anual	Trimestral	240	121	50,42%
Número de escolas visitadas	PROJETO ESTRATÉGICO	Unidade	Anual	Trimestral	100	121	121%
Promotorias com atribuição específica em educação	PROJETO ESTRATÉGICO	Unidade	Anual	Trimestral	3	5	116,67%
Número de revisitas nas escolas	PROJETO ESTRATÉGICO	Unidade	Anual	Trimestral	25	21	84%
Número de alunos beneficiados pelo Programa "Saúde + Educação: Transformando o Novo Milênio"	PROJETO ESTRATÉGICO	Unidade	Anual	Trimestral	50000	33554	67,11%
Percentual de municípios com programa implantado	PROJETO ESTRATÉGICO	%	Anual	Trimestral	35%	23,02%	65,77%
Realizar atendimentos institucionais para defesa da qualidade dos serviços de educação na Bahia	PROJETO ESTRATÉGICO	Unidade	Anual	Trimestral	320	603	188,44%

Legenda do desempenho:



No Boletim Informativo é apresentado apenas um extrato dos indicadores monitorados.

Fonte dos dados: Channel - Sistema de Governança Institucional

Gerado no dia 25/07/2017 às 08:58

Relatório de Desempenho do Objetivo Promover a Educação Pública de Qualidade 2017 (6 itens)

Nome do Projeto	Custo Planejado do Projeto	Custo Realizado do Projeto	Evolução do Projeto	Percentual(%) Planejado do Projeto	Semáforo de Prazo do Projeto	Ações
CEDUC/ Educação Inclusiva/ PE: 3.2.3/ Ação 4735	31.280,00	10.640,98		59,64		64,67
CEDUC/ Projeto Escola em Dia/PE 3.2.3 /Ação 4736	26.360,00	0,00		21,06		0,00
CEDUC/ Saber Melhor/ PE: 3.2.2/ Ação 4737	29.828,00	14.019,29		32,48		65,98
CEDUC/ PE 3.1.1/ Ação 7781	8.400,00	0,00		35,05		0,00
CEDUC/ PE: 3.1.3/ Ação 7302	5.650,84	2.373,60		12,37		808,33
CEDUC/ Saúde + Educação/ PE1: 3.1.1; PE2: 3.1.4/ Ação 4732	57.784,00	6.995,33		50,44		48,99

LEGENDA

Evolução do projeto: percentual de conclusão real do projeto	Percentual (%) Planejado do Projeto: percentual de conclusão que o projeto deveria apresentar, de acordo com o planejamento	Semáforo do Prazo do Projeto: (evolução do projeto/ Percentual planejado do projeto) * 100
--	---	---

Fonte dos dados: Channel - Sistema de Governança Institucional

Semáforo contempla alteração de parâmetros de execução

PROMOVER O APERFEIÇOAMENTO DO SISTEMA DE DEFESA SOCIAL



Plano Estratégico 2011 - 2023

Processos Internos



Objetivo: Promover o aperfeiçoamento do sistema de defesa social
Relatório dos dados dos indicadores - 1º Semestre de 2017

Indicador	Documento de Origem / Classificador	Unidade Medida	Frequência da coleta	Frequência da Meta	Meta	Realizado	Desempenho
Percentual de Comitê Interinstitucional em Segurança Pública (CISP) regionais implantados que realizaram reuniões	PE	%	Anual	Trimestral	80%	13,33%	16,66%
Quantidade de Municípios abrangidos pela atuação dos Comitês Interinstitucionais em Segurança Pública (CISP) regionais	PE	Unidade	Anual	Trimestral	387	397	102,58%
Implementar projeto de formação inicial e continuada das áreas de defesa social, segurança pública e criminal Defesa Social e Segurança Pública	PPA	%	Anual	Trimestral	50%	18,75%	37,50%
Número de Bases Comunitárias de Segurança com projeto implantado	PE	Unidade	Anual	Trimestral	2	1	50,00%
Implementar Comitês Interinstitucionais Regionais em Segurança Pública - Quantidade de reuniões	PPA	Unidade	Anual	Trimestral	250	59	23,60%
Fomentar a implementação de conselhos comunitários de segurança	PPA	Unidade	Anual	Trimestral	13	15	115,38%
Realizar ações de sensibilização em regionais do Ministério Público do Estado da Bahia para as áreas de defesa social, segurança pública e criminal para o enfrentamento e a prevenção de crimes cibernéticos.	LOA	Unidade	Anual	Trimestral	8	8	100,00%
Número de Promotorias de Justiça vinculada ao projeto Nucciber	PE	unidade	Anual	Trimestral	23	20	86,96%
Número de pessoas alcançadas, diretamente, pelo programa	PE	unidade	Anual	Trimestral	5000	5173	103,46%
Número de Membros do MPBA, assessores, estagiários e servidores da casa, presentes nas capacitações	PE	unidade	Anual	Trimestral	400	392	98,00%
Quantidade de Ciberdica e seu correspondente Cardface divulgados	PE	unidade	Anual	Trimestral	20	9	45,00%

Legenda do desempenho:



No Boletim Informativo é apresentado apenas um extrato dos indicadores monitorados.

Fonte dos dados: Channel - Sistema de Governança Institucional

Gerado no dia 25/07/2017 às 09:47

Relatório de Desempenho Promover o aperfeiçoamento do sistema de defesa social (9 itens)

Exportar para Excel Exportar para ODS Exportar para CSV Exportar para TXT Exportar para PDF Exportar para Word

Nome do Projeto	Custo Planejado do Projeto	Custo Realizado do Projeto	Evolução do Projeto	Percentual(%) Planejado do Projeto	Semáforo de Prazo do Projeto	Ações	
CEOSPI Projeto Comunidade Segura/ PE 1.4.6/ Ação 4755	3.600,00	0,00		6,25	50,81	12,30	Limpar Filtrar
CEOSPI PE 1.1.10/ Ação 7305	20.000,00	11.200,00		8,34	54,86	15,20	
CEOSPI Projeto CIRA/ P.E. 1.4.2/ Ação 4758	31.320,00	8.519,97		17,14	58,88	29,11	
CEOSPI Projeto Comunidade Legal/PE 1.4.2/ Ação 4758	17.160,00	9.093,96		31,88	53,90	59,15	
CAOCRIM/ Projeto Nucciber /PE 1.1.4/ Ação 4756	23.400,00	8.345,00		19,63	71,16	27,59	
CEOSPI Projeto Segurança Pública Integrada: regionalização do CISP/PE 1.3.2/ Ação 4753	19.600,00	2.363,54		17,50	60,29	29,03	
CAOCRIM/ PE 1.1.13/ Ação 4757	20.230,64	4.127,36		29,00	47,68	60,82	
CAOCRIM/ PE 1.4.2/ Ação 7306	69.400,00	0,00		4,76	24,45	19,47	
CAOCRIM/ PE 1.2.1/ Ação 4754	23.443,44	2.356,56		10,00	57,58	17,37	

Página 1 de 1

10 itens por página

LEGENDA

Evolução do projeto: percentual de conclusão real do projeto	Percentual (%) Planejado do Projeto: percentual de conclusão que o projeto deveria apresentar, de acordo com o planejamento	Semáforo de Prazo do Projeto: (evolução do projeto/ Percentual planejado do projeto) * 100 0% até 25% 25% até 50% 50% até 75% 75% até 100%
--	---	--

Fonte dos dados: Channel - Sistema de Governança Institucional

Semáforo contempla alteração de parâmetros de execução

PROMOVER SAÚDE PÚBLICA DE QUALIDADE



MINISTÉRIO PÚBLICO DO ESTADO DA BAHIA

Plano Estratégico 2011 - 2023

Processos Internos

Objetivo: Promover saúde pública de qualidade Relatório dos dados dos indicadores - 1º Semestre de 2017



GESTÃO ESTRATÉGICA

Indicador	Documento de Origem/Classificador	Unidade Medida	Frequência da Meta	Frequência da coleta	Meta	Realizado	Desempenho
Realizar atendimentos na área de defesa do acesso à saúde	PPA	Unidade	Anual	Trimestral	6.000	4.434	73,90
Número de postos de saúde visitados	PROJETO ESTRATÉGICO	Unidade	Anual	Trimestral	100	32	32%
Realizar ações de fiscalização da qualidade dos serviços das Unidades de Atenção Básica à saúde quanto a estrutura e ambiente.	LOA	Unidade	Anual	Trimestral	60	33	55%
Quantidade de membros e servidores capacitados	PROJETO ESTRATÉGICO	Unidade	Anual	Trimestral	310	41	12,23%
Quantidade de eventos de capacitação realizados	PROJETO ESTRATÉGICO	Unidade	Anual	Trimestral	40	2	5%
Fomentar em municípios da Região Metropolitana de Salvador, RMS, a adequação da rede cegonha	LOA	Unidade	Anual	Trimestral	10	4	40%

Legenda do desempenho:



No Boletim Informativo é apresentado apenas um extrato dos indicadores monitorados.

Fonte dos dados: Channel - Sistema de Governança Institucional

Gerado no dia 25/07/2017 às 09:21

Relatório de Desempenho do Objetivo Promover Saúde Pública de Qualidade (4 itens)

Exportar para Excel Exportar para ODS Exportar para CSV Exportar para TXT Exportar para PDF Exportar para Word

Nome do Projeto	Custo Planejado do Projeto	Custo Realizado do Projeto	Evolução do Projeto	Percentual(%) Planejado do Projeto	Semáforo de Prazo do Projeto	Ações
CESAU/ PE 2.1.1/ Ação 7313	8.960,00	1.098,49		71,11		42,19
CESAU/Projeto Rede Cegonha/ PE 2.3.3/ Ação 7828	24.880,00	2.286,84		82,99		26,36
CESAU/ PE: 2.1.2/ Ação 7307	78.208,00	14.553,94		22,79		66,04
CESAU/ PE 2.3.3/ Ação 4760	34.600,00	10.804,50		71,04		19,55

Página 1 de 1

10 itens por página

LEGENDA		
Evolução do projeto: percentual de conclusão real do projeto	Percentual (%) Planejado do Projeto: percentual de conclusão que o projeto deveria apresentar, de acordo com o planejamento	Semáforo do Prazo do Projeto: (evolução do projeto/ Percentual planejado do projeto) * 100

Fonte dos dados: Channel - Sistema de Governança Institucional

Semáforo contempla alteração de parâmetros de execução